

REGION METROPOLITANA DE SANTIAGO USO DEL SUELO

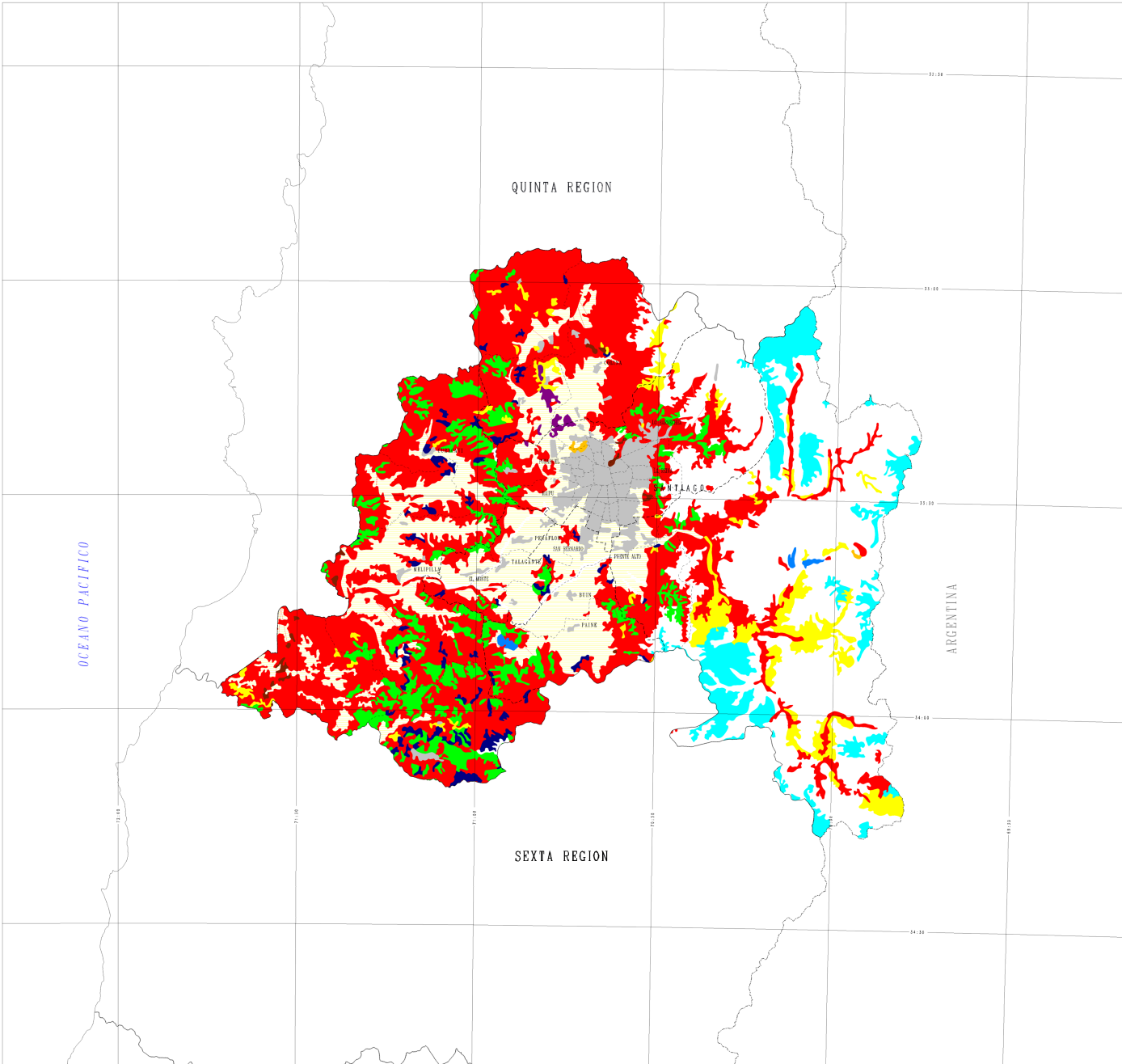

LEYENDA		
AREA URBANA E INDUSTRIAL	BOSQUE NATIVO	LIMITE COMUNAL
TERRENO AGRICOLA	BOSQUE MIXTO	LIMITE PROVINCIAL
PRADEIRA	HUMEDAL	LIMITE REGIONAL
NATURAL-PRADEIRA	AREA DESPROVISTA DE VEGETACION	LIMITE INTERNACIONAL
NATURAL	HIELO Y GLACIAR	
NATURAL CON SOCIETARIAS	CUERPO DE AGUA	
PLANTACION FORESTAL	AREA NO RECONOCIDA	

ESCALA 1:500.000



EL ESTUDIO Y LOS RESULTADOS SON PROPIEDAD DE CONAMA Y CONAMA.
PARA OBTENER COPIAS DE ESTE MAPA DIRIJASE A:
CONAMA, AV. BRUNEL 150, FASE 1, SANTIAGO

DATOS GEODESICOS Y CARTOGRAFICOS
REF. GEODINAMICA: CARTAS REGULARES E.S.W., ESCALA 1:500.000
PROYECCION: TRANSVERSAL DE MERIDIANO
EQUIDISTANTE MERIDIANO CENTRAL 70 GRADOS OESTE
DATUM GEODESICO: DATUM PROYECTIVO SUDAMERICANO 1956
BASE DE SISTEMAS DE COORDENADAS: PROYECCION ADICION. PROY. SAP
LEVANTAMIENTO DE TERRENO: 1977, 1987, 1994, 1995
FECHA DE PRODUCCION: 1997, 1998, 1999

ESTE MAPA ES EL RESULTADO DE LA UNIÓN Y LA AMBILACION DE
VARIAS CARTAS PRODUCTAS ORIGINALMENTE A LA ESCALA 1:50.000

Proyecto Ejecutado en Instituciones del Medio Ambiente
CONAMA/ANEP, Proyeción 3323-04, Octubre N 90-991-022