

PRIMERA REGION DE TARAPACA USO DEL SUELO

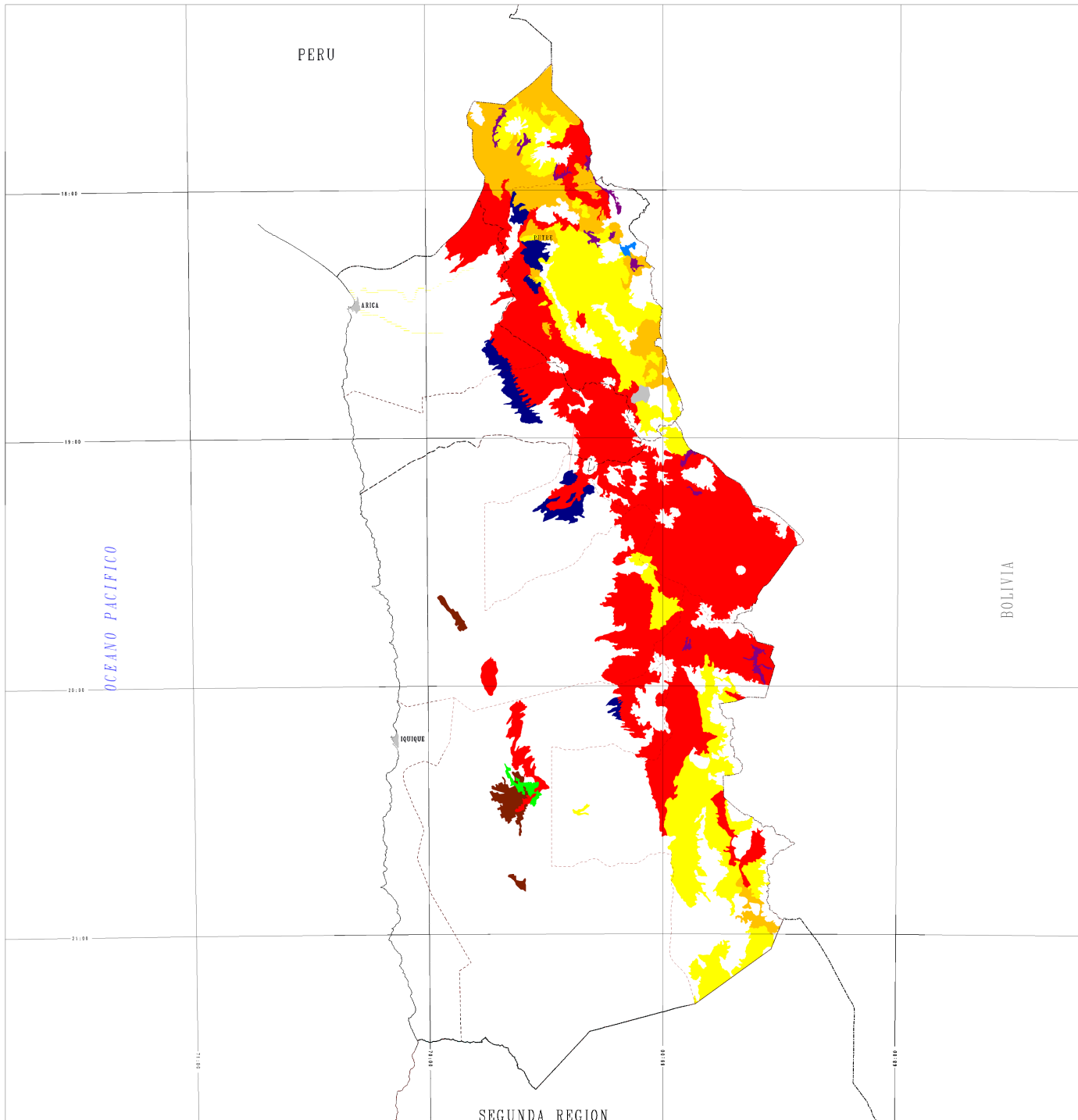

ESCALA 1:1.000.000

LEYENDA		
	AREA URBANA E INDUSTRIAL	
	TERRENO AGRICOLA	
	PRADERA	
	MATORRAL-PRADERA	
	MATORRAL	
	MATORRAL CON SUCULENTAS	
	PLANTACION FORESTAL	
	LIMITE COMUNAL	
	LIMITE PROVINCIAL	
	LIMITE REGIONAL	
	LIMITE INTERNACIONAL	

EL ESTUDIO Y LOS RESULTADOS SON PROPIEDAD DE CONAMA Y CONAF.
PARA OBTENER COPIAS DE ESTE MAPA DIRIGIRSE A:
CONAF AV. BOLIVES 205 FAX: (54-2) 872037

DATOS GEODESICOS Y CARTOGRAFICOS
BASE FOTOFOTOGRAFICA..... CARTAS REGULARES I.G.M. ESCALA 1:200.000
PROYECCION..... UNIVERSAL TRANSVERSAL DE MERCATOR, ZONA 19
EQUIDISTANTE..... INTERNACIONAL, 1954
DATUM HORIZONTAL..... DATUM PROYORSO SUBAMERICANO 1959
DATUM DE INTERPRETACION..... MAGNETOS SATELITES, LANSA-7, 704
LEVANTAMIENTO DE TERRENO..... 1984,1991,1992,1994,1995
FECHA DE PRODUCCION..... 1995

ESTA CARTA ES EL RESULTADO DE LA UNION Y LA GENERALIZACION DE VARIAS CARTAS PRODUCIDAS ORIGINALMENTE A LA ESCALA 1:250.000

Proyecto desarrollado en el Instituto de Av. Bodo A. Amador
CONAMA/TEMUCO, Proyección: 2024-05, Cuadrante: 8 10-1001-100